

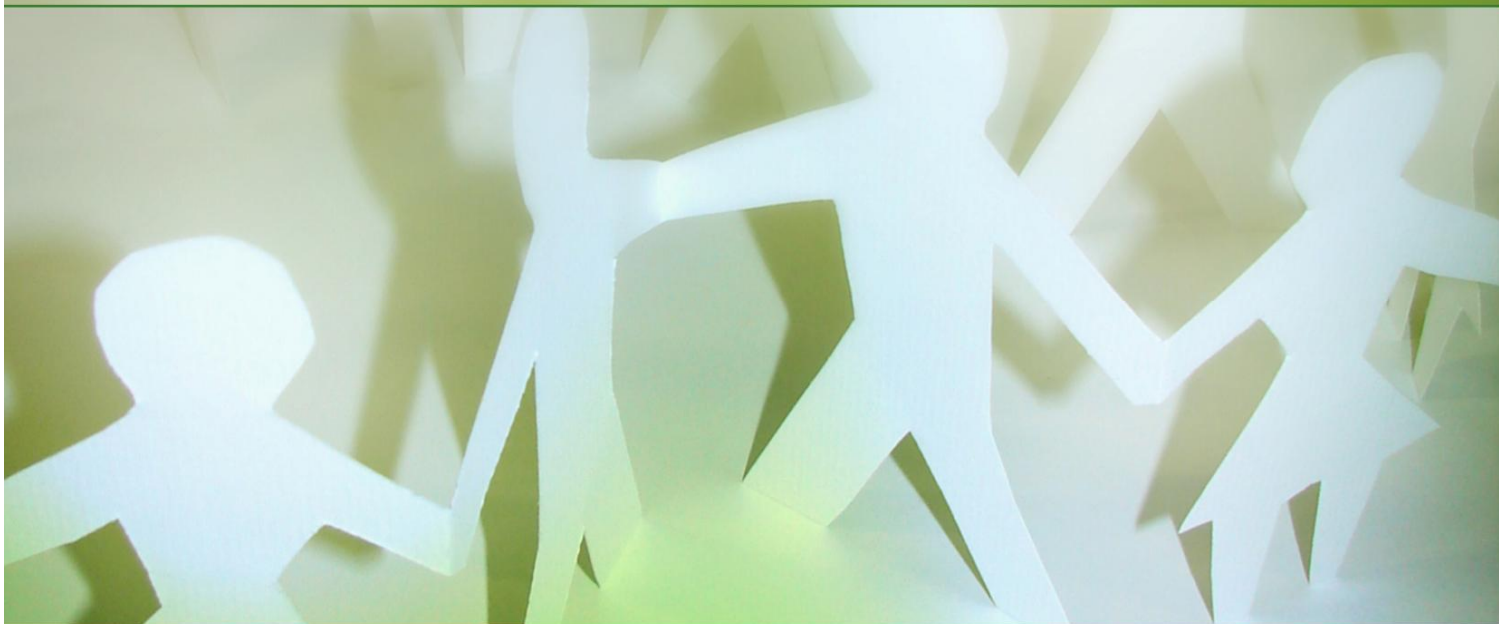

Rumos

Programa Operacional de Valorização
do Potencial Humano
e Coesão Social da RAM



Eixo I _ Educação e Formação

1.3. Formação Avançada

Tipologia de Intervenção

1.3.4. Projectos de Investigação



REGIÃO AUTÓNOMA DA MADEIRA

Governo Regional



QUADRO
DE REFERÊNCIA
ESTRATÉGICO
NACIONAL
PROT-1624/2007/2011

UNIÃO EUROPEIA



Fundo Social Europeu



1.3.4. Projectos de Investigação

Objectivo

Apoiar projectos de investigação, de interesse estratégico para a Região, que contribuam para a consolidação do seu tecido científico, bem como para o reforço da produtividade e da competitividade da economia regional.

Público-Alvo

Investigadores nacionais ou estrangeiros.

CrITÉRIOS de Selecção

- § Interesse da investigação para o desenvolvimento sustentado da Região Autónoma da Madeira, nomeadamente no que respeita às qualificações e competências identificadas para o reforço da competitividade e produtividade da economia;
- § Mérito científico, relevância para o desenvolvimento sustentado da Região, originalidade, metodologia e resultados esperados da actividade proposta;
- § Mérito e produtividade científica da equipa de investigação e suas qualificações para executar o projecto;
- § Capacidade das instituições participantes;
- § Exequibilidade do programa de trabalhos e razoabilidade orçamental;
- § Nível de envolvimento institucional e de co-financiamento por parte de utilizadores, empresas e outras entidades.

Entidade Beneficiária

Centro de Ciência e Tecnologia da Madeira (CITMA).