

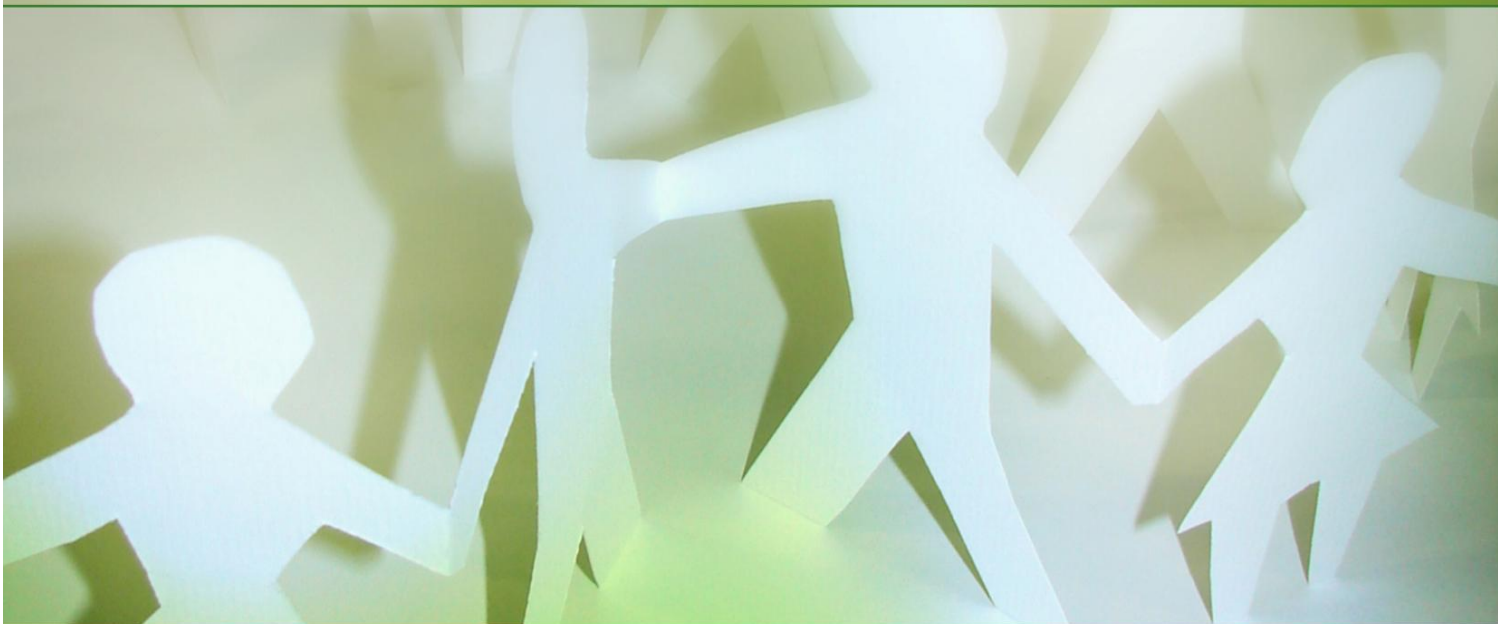

Rumos

Programa Operacional de Valorização
do Potencial Humano
e Coesão Social da RAM



Eixo II _ Emprego e Coesão Social

2.2. Apoio ao Emprego e Desenvolvimento Local

Tipologia de Intervenção

2.2.1. Apoio à Contratação



REGIÃO AUTÓNOMA DA MADEIRA

Governo Regional



QUADRO
DE REFERÊNCIA
ESTRATÉGICO
NACIONAL
2007-2013

UNIÃO EUROPEIA

Fundo Social Europeu



2.2.1. Apoio à Contratação

Objectivo

O apoio à contratação visa incentivar e apoiar a contratação, sem termo e a tempo inteiro, de desempregados, inscritos no Instituto Regional de Emprego, nomeadamente os grupos com maiores dificuldades de inserção no mercado de trabalho.

Público-Alvo

Jovens à procura de emprego ou desempregados, inscritos no Instituto Regional de Emprego, com especial atenção aos:

- § Desempregados de longa duração;
- § Jovens à procura do 1º emprego;
- § Desempregados com idade igual ou superior a 45 anos;
- § Beneficiários do rendimento social de inserção;
- § Desempregados com deficiência.

CrITÉrios de Selecção

A selecção das candidaturas terá em consideração as Portarias e regulamentos das medidas de emprego nomeadamente projectos que:

- § Estejam inseridos na política de emprego regional que se consubstanciem preferencialmente em investimentos geradores de novos postos de trabalho;
- § Que contribuam para a criação de postos de trabalho incentivando e apoiando à contratação de desempregados, sem prazo e a tempo inteiro;
- § Projectos que contemplem a criação de postos de trabalho de públicos desfavorecidos e/ou com dificuldades de inserção no mercado de trabalho.



Rumos

Programa Operacional de Valorização
do Potencial Humano
e Coesão Social da RAM

Eixo II – 2.2.

2.2.1. Apoio à Contratação

Entidade Beneficiária

Instituto Regional de Emprego, intervindo como entidade responsável pela execução de políticas públicas na acepção do artigo 65.º do Decreto-Lei n.º 312/2007, de 17 de Setembro.